112XT

TECHNOLOGIE COAXIALE

APPLICATIONS

L'enceinte L-ACOUSTICS® 112XT associée à un processeur numérique forment un système de sonorisation polyvalent de haute performance, destiné à la sonorisation distribuée, en tournée ou en installation fixe.

L'enceinte 112XT est équipée de transducteurs de très haut niveau, et dotée d'accessoires évolués. La ligne XT affirme sa polyvalence par un ensemble de presets spécifiques à chaque utilisation, qui ont été développés à usage des processeurs numériques agréés par L-ACOUSTICS.

Le 112XT est une enceinte active deux voies comprenant un moteur à compression 1.4" directement chargé par un haut-parleur 12" dans un assemblage coaxial.

La technologie coaxiale mise au service de la sonorisation professionnelle comporte les avantages remarquables d'un front d'onde rayonné par une source virtuelle unique, cohérent à toutes les fréquences, produisant une directivité à symétrie axiale et en particulier des champs de couvertures horizontale et verticale identiques. Le principe coaxial présente également des caractéristiques de directivité grave/aiguë superposables, dépourvues des lobes polaires typiques constatés avec les combinaisons haut-parleur/pavillon traditionnelles. Le résultat sonore est naturel, du niveau d'une écoute monitoring, idéalement adapté à la diffusion de proximité et aux environnements semi-réverbérants.

Le 112XT s'utilise en configuration distribuée, sur des applications de façade de moyen format, dans les théâtres, clubs, salles polyvalentes et sur tous types d'événements. Des exemples d'installations distribuées incluent les systèmes retardés pour de vastes opérations, les systèmes surround ou multimedia, les lieux à vocation sportive, congrès et rassemblements divers.

Bien qu'optimisé pour une utilisation en mode individuel, le 112XT peut être couplé par groupe de deux unités pour augmenter le niveau de pression sonore ou la couverture acoustique.

Son format trapézoïdal asymétrique, sa directivité à symétrie axiale, font du 112XT un retour de scène particulièrement performant.

Accompagné du SB118 ou d'un des modèles sub-graves L-ACOUSTICS, le 112XT peut être exploité comme side-fill ou retour batterie.

Les presets usine optimisent chacune de ces configurations en proposant de multiples modes d'égalisation et de filtrage en deux et trois voies avec les modèles sub-graves L-ACOUSTICS.

Une embase de pied et deux points d'accrochage sont intégrés aux faces supérieure et inférieure de l'enceinte. Un étrier ajustable par pas de 10° et un accessoire de couplage pour deux enceintes sont disponibles en option pour l'accrochage sur une structure, en plafond ou au mur.

SYSTEME DE SONORISATION PROFESSIONNEL L-ACOUSTICS

- **Enceinte active deux voies**
- **Assemblage coaxial des composants (1.4" HF x 12" LF)**
- **Système polyvalent pour sonorisation distribuée de prestige**
- **Utilisation retour et petite façade**
- **Fabrication robuste, accrochage évolué**
- **Conçu pour la tournée et l'installation fixe**
- **Presets usine pour processeurs numériques agréés**

CARACTERISTIQUES

Les caractéristiques des produits L-ACOUSTICS sont issues de méthodes de mesures rigoureuses et impartiales qui permettent des simulations de performances réalistes.
Toutes les mesures sont réalisées en champ libre à 3 mètres puis normalisées à une distance de référence de 1 m, sauf indication contraire.

Réponse en fréquence

Réponse en fréquence	65 - 18k Hz (±3 dB)	(preset FRONT)
Bande passante utile	55 - 18k Hz (-10 dB)	

Sensibilité[1]

LF (2.83 Vrms @ 1m)	98.5 dB SPL	65 - 1k Hz
HF (2.83 Vrms @ 1m)	106 dB SPL	1 - 18 kHz

Puissance admissible[2] (Long terme) / Amplification (Recommandée) / Impédance (Nominale)

LF	48 Vrms	290 Wrms	1160 Wcrête	580 W	8 ohms
HF	33 Vrms	135 Wrms	540 Wcrête	540 W	8 ohms

Directivité nominale (-6dB)[3]

Axi-symétrique 90° (± 20°)

Niveau SPL maximal[4]

Une enceinte	122 dB (cont)	128 dB (crête)	FRONT
	124 dB (cont)	130 dB (crête)	FILL
	125 dB (cont)	131 dB (crête)	3 VOIES

FRONT : établit un contour grave de +3dB en champ libre
FILL : établit une courbe plate pour une utilisation en champ libre
3W : établit un passe-haut à 100Hz

Composants

Grave 1x12" traité contre l'humidité (bobine 3")
Aigu 1x1.4" moteur à compression (diaphragme titane, bobine 3", assemblage coaxial)

[1] La sensibilité est le niveau SPL moyenné sur la bande spécifiée du composant
[2] Puissance admissible RMS long terme sur la bande spécifiée de chaque composant avec un bruit rose ayant un facteur de crête de 6 dB
[3] Directivité moyenne sur la bande 1-10 kHz
[4] Niveau SPL maximal du système en bruit rose obtenu à 1m en champ libre, incluant les paramètres de filtrage et d'égalisation du preset spécifié

L-ACOUSTICS® est une marque déposée.

Ebénisterie

• Hauteur	540 mm	21.3 in
• Largeur face avant	416 mm	16.4 in
• Largeur face arrière	167 mm	6.6 in
• Profondeur	381 mm	15 in
• Angle de profil	45° par rapport à la verticale	
• Poids (net)	27 kg	59.5 lbs
• Colisage : Poids	30 kg	66.1 lbs
Dims	615 x 470 x 465 mm	
	24.2 x 18.5 x 18.3 in	

- Connexions : 2 embases Speakon 4 pts Neutrik
- Matériaux : multipli de bouleau de Finlande 18 mm, 30 mm
- Finition : Marron-gris™
- Grille : acier perforé, peinture époxy noire, tissu noir "Airnet" très résistant, et acoustiquement neutre
- Levage : supports d'accrochage, poignées et embases pieds intégrées

Equipement complémentaire

- Presets usine pour processeurs approuvés
- Modèles sub-graves L-ACOUSTICS SB115, SB118, SB218, dV-SUB
- Amplificateurs L-ACOUSTICS LA17a, LA24a

DESCRIPTIF ARCHITECTE

La base du système est une enceinte active deux voies large bande utilisant un assemblage coaxial de deux haut-parleurs, un transducteur 12" basse fréquence accordé dans une charge bass-reflex, couplé à un moteur à compression de 1.4" utilisant une bobine de 3" et un diaphragme en alliage de titane. La courbe de réponse du système est comprise entre 65 Hz et 18 kHz pour une variation inférieure à ±3 dB, la bande de fréquence utile étant 55 Hz - 18 kHz (-10 dB).

Le cône du transducteur grave offre un profil de charge du moteur à compression tel que la directivité est à symétrie de révolution axiale et présente un angle de couverture de 90°. En mode actif la fréquence de raccordement entre les sections grave et aigüe est de 1 kHz avec un filtre Linkwitz-Riley de 24db par octave.

La puissance admissible long terme est de 290W rms dans la section grave pour une impédance nominale de 8 ohms, et de 135W rms dans la section aiguë pour une impédance nominale de 8 ohms. La connexion haut-parleur utilise deux connecteurs Neutrik Speakon-4.

L'enceinte présente un profil trapézoïdal asymétrique et une face avant curviligne. Les dimensions sont à l'avant de 54cm de haut, 41.6cm de large, à l'arrière de 16.7cm de large pour une profondeur de 38.1cm et un profil angulaire de 45° par rapport à la verticale, permettant à l'enceinte d'être utilisée en retour de scène. La masse de l'enceinte est 27kg. La construction en multipli de bouleau utilise des panneaux de 18mm et 30mm d'épaisseur, assemblés, lamellés, vissés, collés, et rigidifiés par des renforts internes. La finition est une peinture structurée couleur marron-gris. L'avant de l'enceinte est protégé par une grille en acier recouverte d'époxy noir de 1.5 mm d'épaisseur et d'un tissu technique "Airnet" très résistant, de couleur noire, l'ensemble étant acoustiquement neutre.

L'enceinte comporte sur sa face inférieure une embase pour pied au standard de 35mm.

Les faces inférieure et supérieure comprennent également deux inserts pour la fixation d'un étrier orientable par pas de 10°, utilisable horizontalement ou verticalement.

Deux autres accessoires de couplage peuvent être utilisés avec l'étrier pour former un groupe de deux enceintes orientables de manière indépendante.

L'accessoire de levage XTLIFTBAR peut être utilisé indifféremment sur l'embase supérieure ou inférieure du 112XT.

L'enceinte est pilotée par un processeur approuvé qui utilise des presets usine adaptés.

L'enceinte porte la référence L-ACOUSTICS 112XT.

Les enceintes sub-graves associées sont les références L-ACOUSTICS SB115, SB118, SB218 ou dV-SUB.

ACCESSOIRES

ETR112XT : Etrier réglable par pas de 10°, pour accrochage du 112XT en mode horizontal ou vertical sur une structure, en plafond, ou sur un mûr.

CPL112XT : Pièce de couplage utilisée en combinaison avec le ETR112XT qui permet de former un groupe de deux enceintes orientables de manière indépendante.

XTLIFTBAR : Accessoire qui permet l'accroche verticale d'une enceinte 112XT en un seul point avec 5 angles de site possibles.

PION2 : Pion de levage double Aeroquip

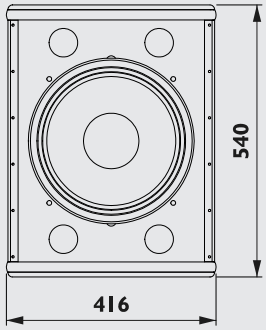

VUE DE FACE

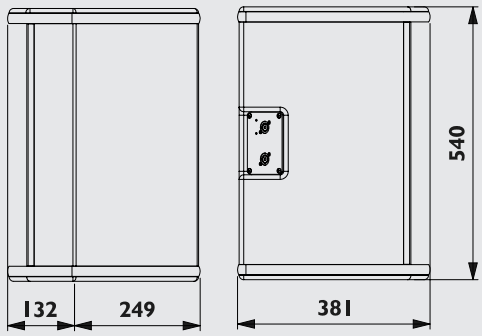

VUE DE COTÉ GAUCHE VUE DE COTÉ DROIT

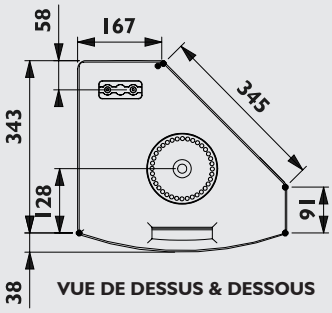

VUE DE DESSUS & DESSOUS

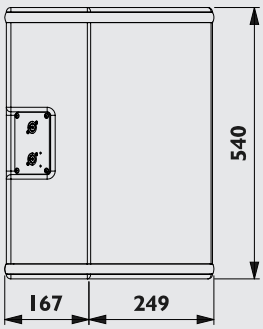

VUE ARRIÈRE

ECHELLE 1:15

(Dimensions en mm)

112XT

COURBES MESUREES

REPONSE EN FREQUENCE

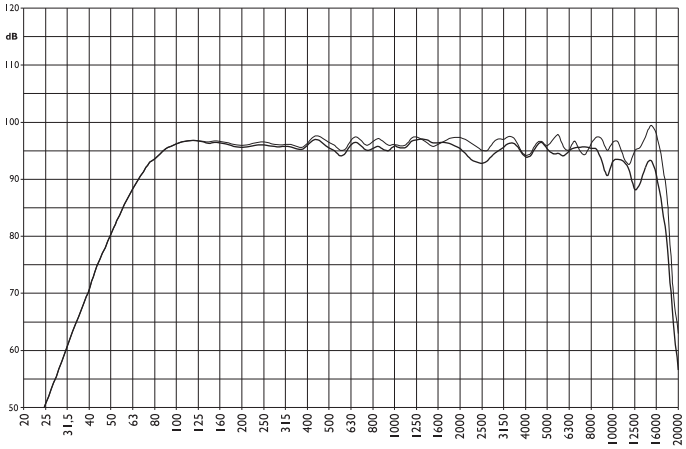

Réponse dans l'axe (champ libre)

Réponse moyennée sur la couverture spécifiée -3dB

COUVERTURE (-6dB)

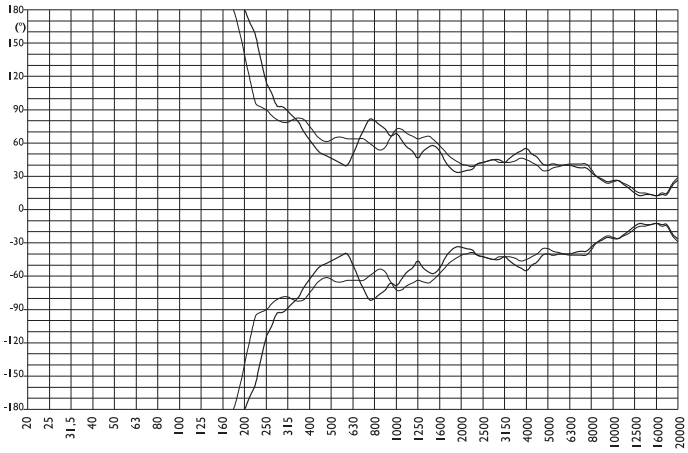

Horizontale

Verticale

FACTEUR DE DIRECTIVITE Q

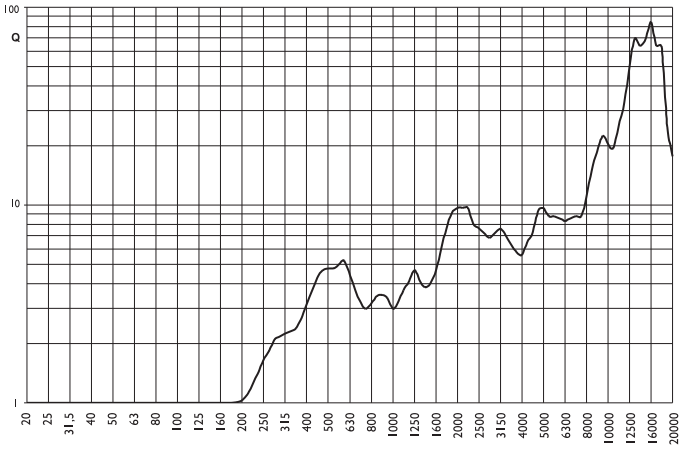

IMPEDANCE

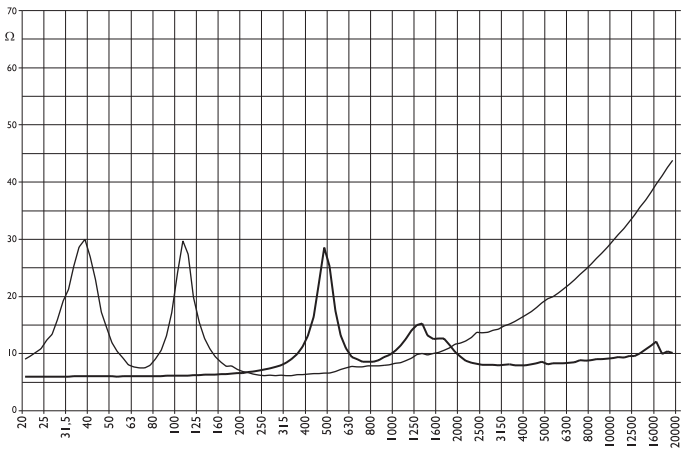

Grave

Aigu

INFORMATIONS SUPPLEMENTAIRES

En mode 2 voies, trois types de presets sont disponibles.

Les presets FRONT et FILL sont établis pour une utilisation en champ libre.

FRONT : utilisation pour la façade en champ libre sans renfort de graves.

FILL : établit une courbe plate pour une utilisation en renfort de voix, en musique classique ou quand le 112XT est utilisé en diffusion de proximité.

MONITOR : met en œuvre une égalisation spécifique pour un fonctionnement en champ semi-infini, tel que des applications de retour de scène et les installations fixes accrochées en plafond.

Des presets de filtrage 3 voies (3W) sont disponibles pour l'utilisation du 112XT avec les modèles sub-graves L-ACOUCTICS : SB115, SB118, SB218 ou dV-SUB.

Les presets 3 voies standards utilisent une fréquence de 100Hz au raccordement entre le 112XT et le modèle sub-grave associé.

Lorsque le 112XT est suspendu et le système sub-grave est au sol, les presets "3WX" peuvent être utilisés. Dans ce mode, la fréquence de coupure sub-grave est de 80Hz et celle du 112XT est 55 Hz.

www.l-acoustics.com

Parc de la Fontaine de Jouvence • 91462 Marcoussis Cedex • France • Ph:+33 (0) 1 69 63 69 63 • Fax: +33 (0) 1 69 63 69 64 • info@l-acoustics.com